

Pilastri: 1, 2, 3, 4, 5, 6, 7, 8, 9, 10, 11,
 Pilastri: 12, 13, 14, 15, 16, 17, 18, 19, 20,
 Pilastri: 21, 22, 23, 25, 28, 29, 30, 31, 32

Pilastri: 24, 26, 27

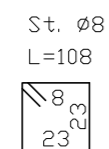
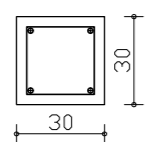
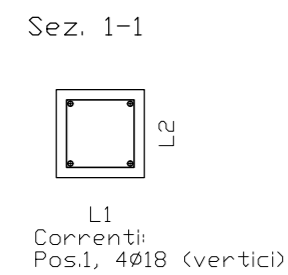

MATERIALI	
Calcestruzzo:	C28/35
Acciaio:	B450C
Classe di esposizione:	XC3

Peso totale dell'acciaio = 1768,43 kg
 Volume calcestruzzo = 8,42 mc
 Incidenza acciaio = 210,05 kg/mc

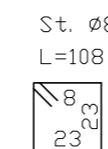
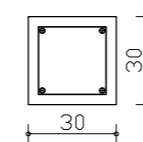
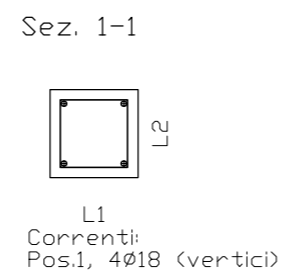

COMUNE DI GENONI



PROV. DI ORISTANO

REALIZZAZIONE DI UN MERCATO COPERTO
 FINALIZZATO ALLA PROMOZIONE E COMMERCIALIZZAZIONE
 DELLE PRODUZIONI LOCALI DI ECCELLENZA

TAV. 1 STATO DI FATTO

INQUADRAMENTO GENERALE SCALA 1:1000
 AEROFOTO
 ESTRATTO DEL PUC

PROGETTO ESECUTIVO

IL COMMITTENTE: Comune di Genoni

I PROGETTISTI: Arch. Stefano Soi
 Ing. Francesco Anedda

R.T.P STEFANO SOI ARCHITETTO & ASSOCIATI

08030 NURAGUS Via Cucchesi, 1 Tel. 0782 818262 studioarchitettoalice.it